

Lageplan

Erweiterung der Hochschule für Technik, Fachbereich Architektur
Bauherr: Land Baden-Württemberg, vertreten durch Vermögen und Bau
Baden-Württemberg, Universitätsbauamt Stuttgart und Hohenheim
Architekten: berger röcker architekten, Stuttgart

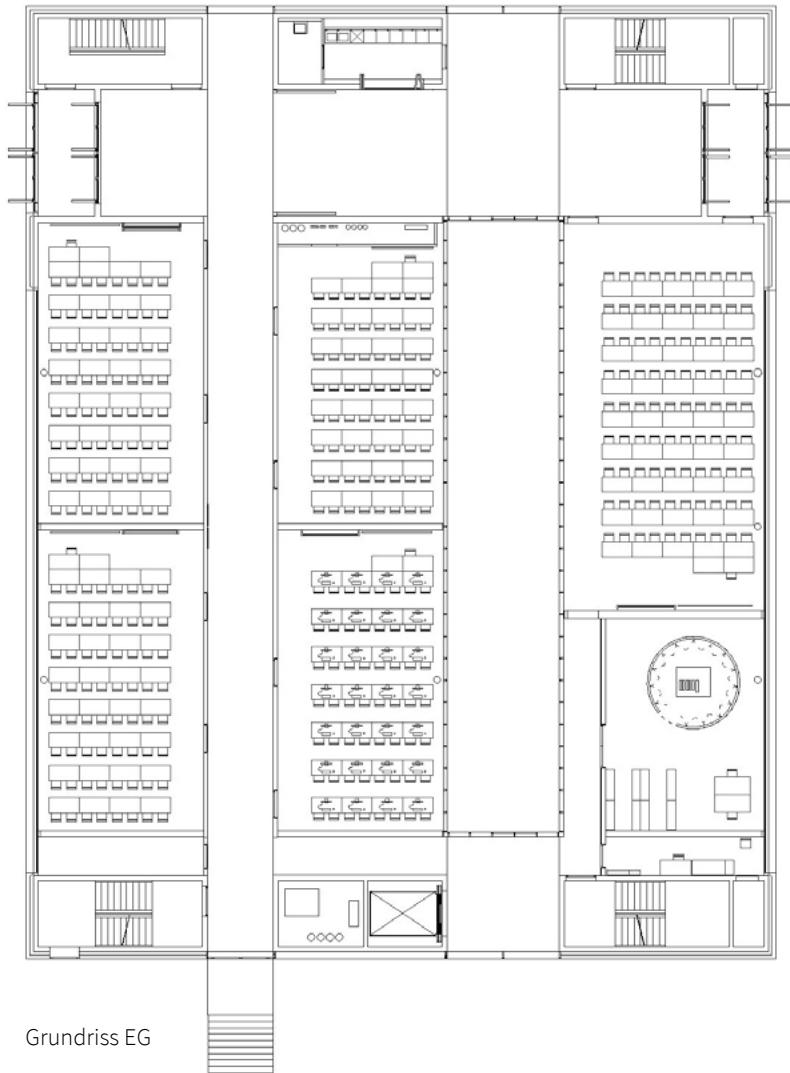

Grundriss EG

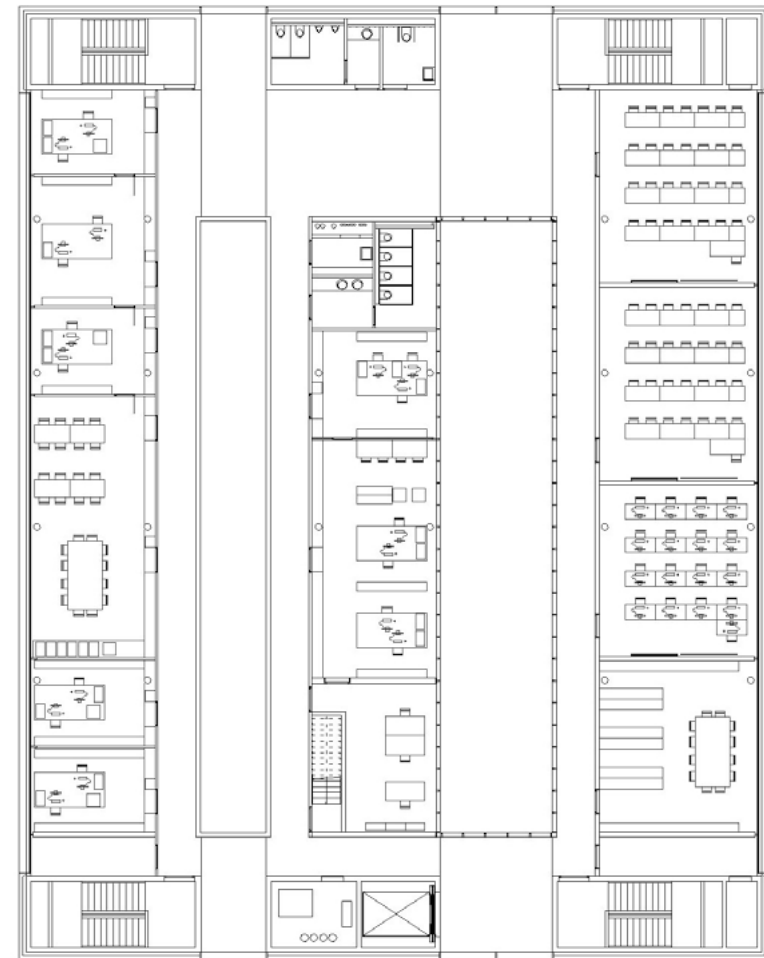

Grundriss 3. OG

Erweiterung der Hochschule für Technik, Fachbereich Architektur
 Bauherr: Land Baden-Württemberg, vertreten durch Vermögen und Bau Baden-Württemberg,
 Universitätsbauamt Stuttgart und Hohenheim
 Architekten: berger röcker architekten, Stuttgart

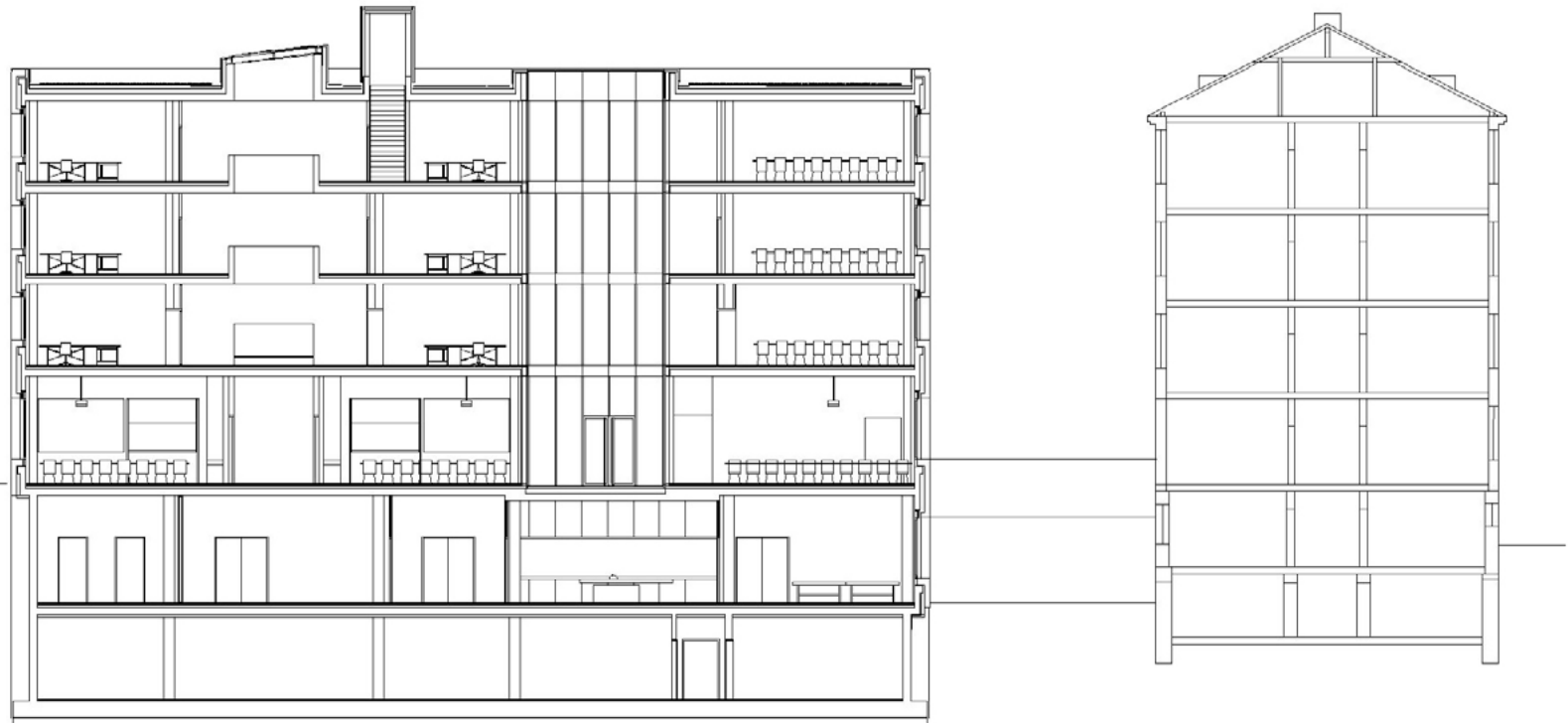

Querschnitt

Erweiterung der Hochschule für Technik, Fachbereich Architektur
Bauherr: Land Baden-Württemberg, vertreten durch Vermögen und Bau Baden-Württemberg,
Universitätsbauamt Stuttgart und Hohenheim
Architekten: berger röcker architekten, Stuttgart

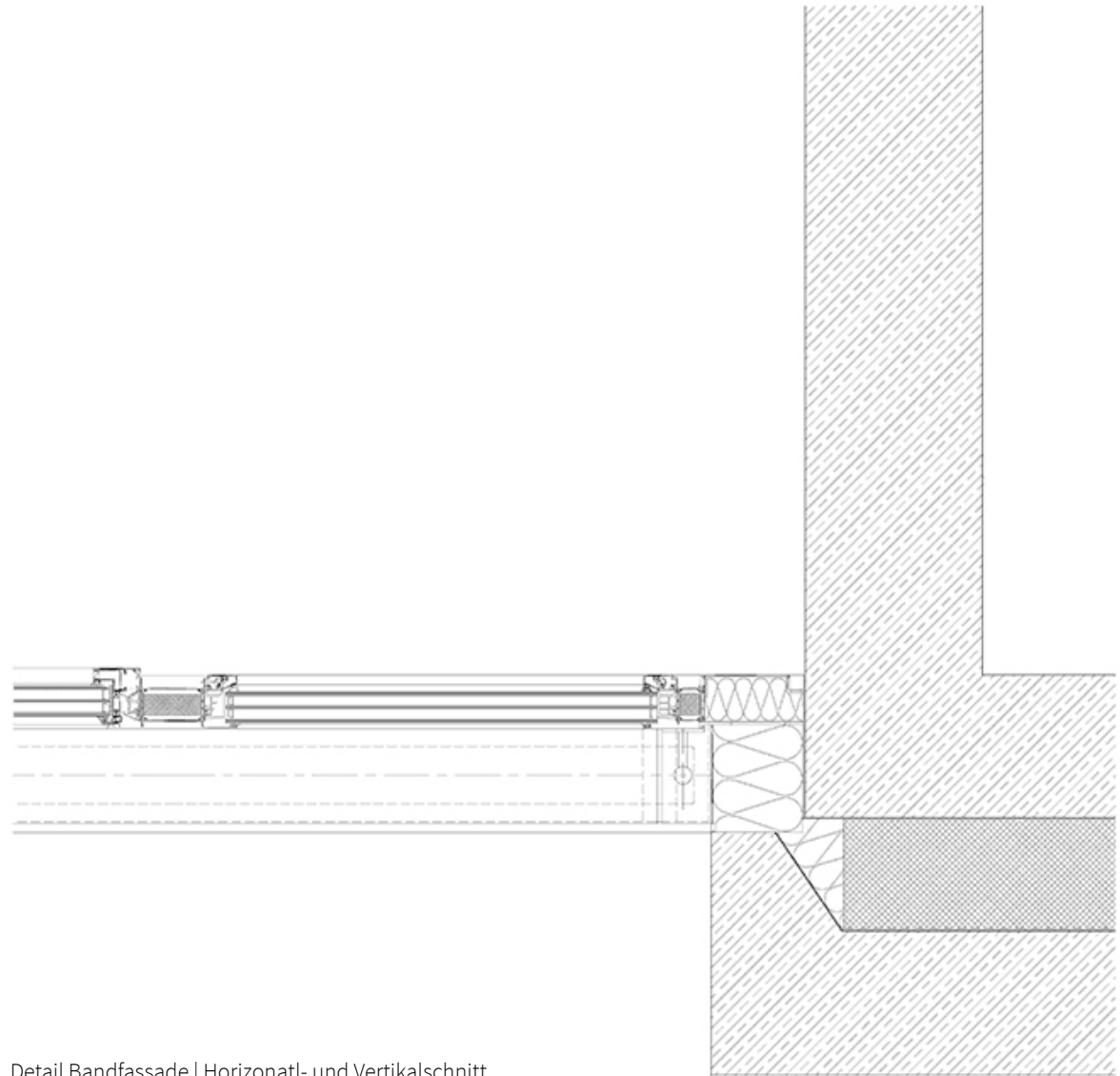
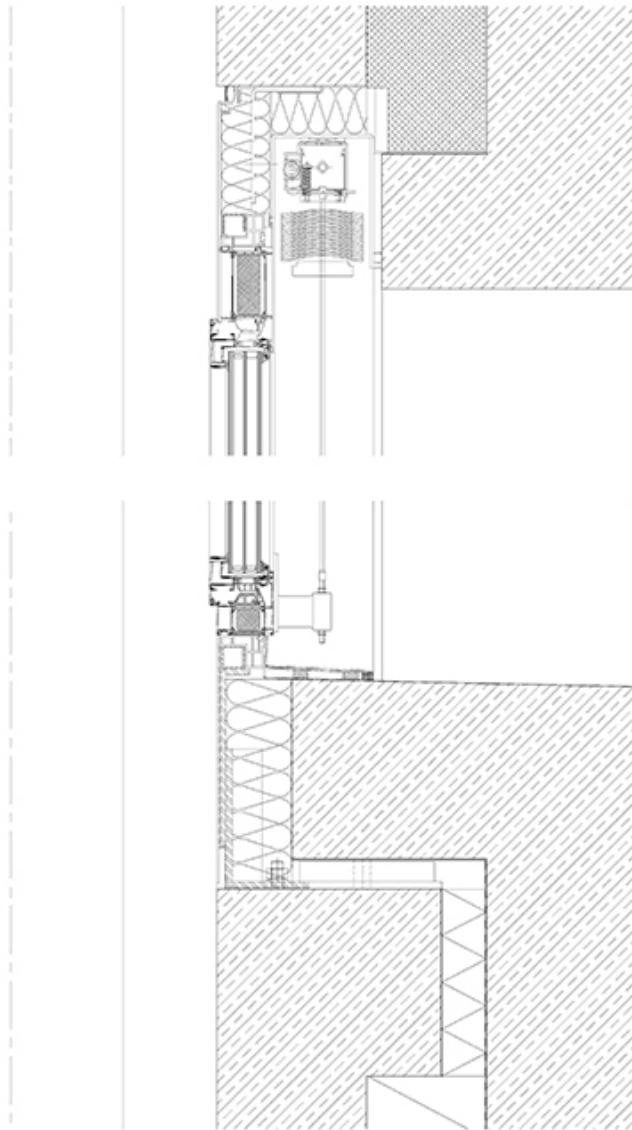

Detail Bandfassade | Horizontatl- und Vertikalschnitt

Erweiterung der Hochschule für Technik, Fachbereich Architektur
Bauherr: Land Baden-Württemberg, vertreten durch Vermögen und Bau Baden-Württemberg,
Universitätsbauamt Stuttgart und Hohenheim
Architekten: berger röcker architekten, Stuttgart